

# PONTE B

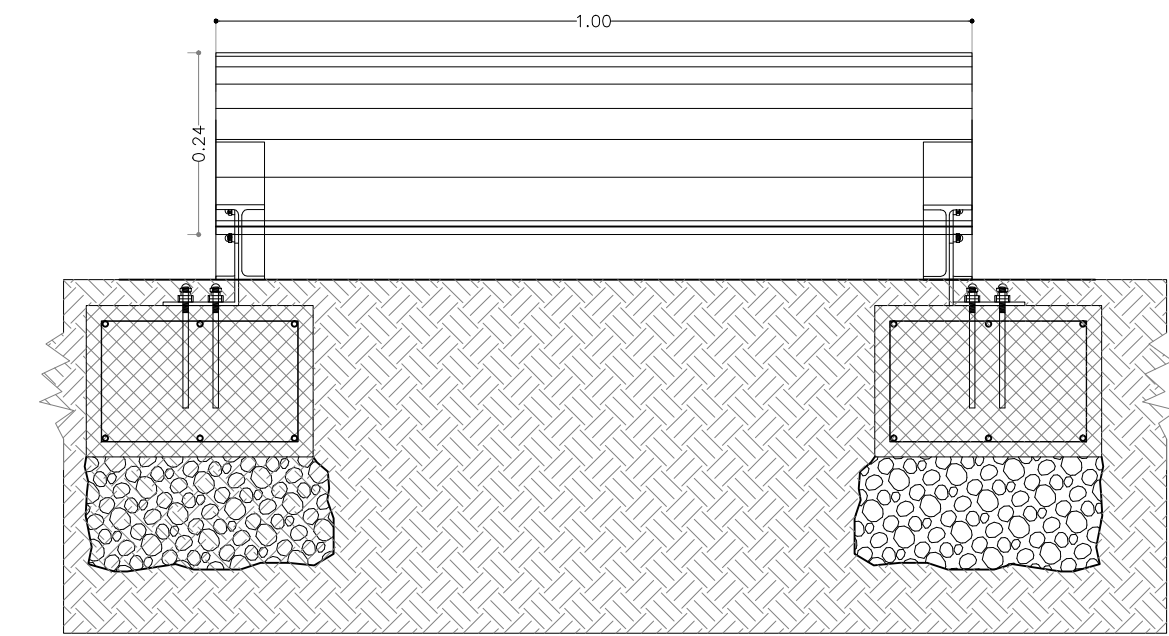

## Sezione AA'

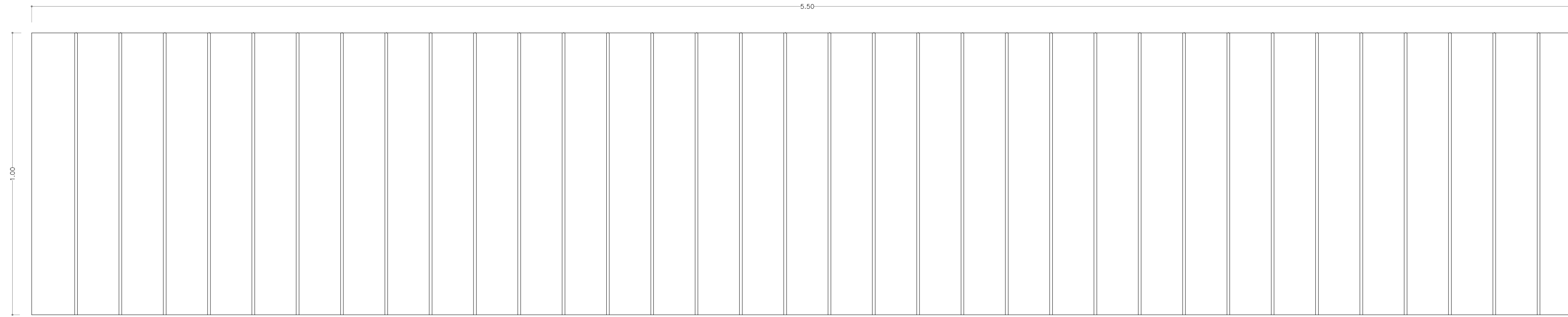
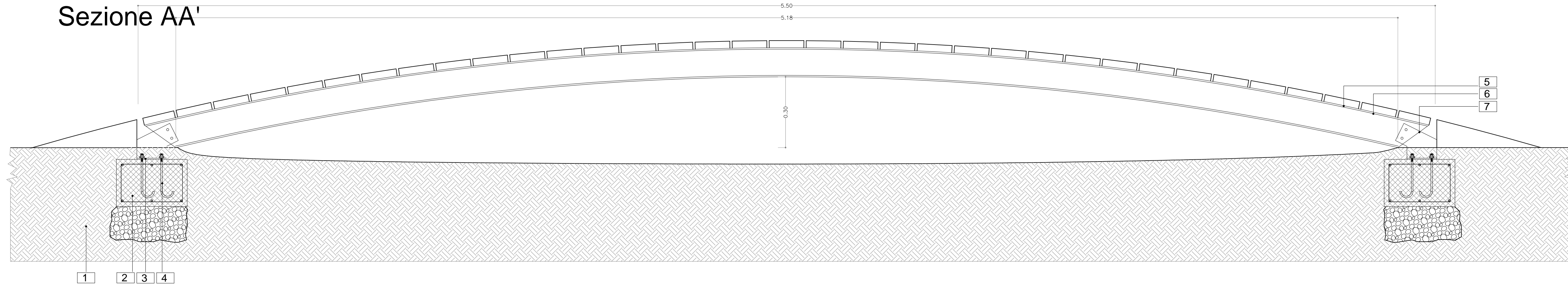

Scala 1:10

# PONTE A

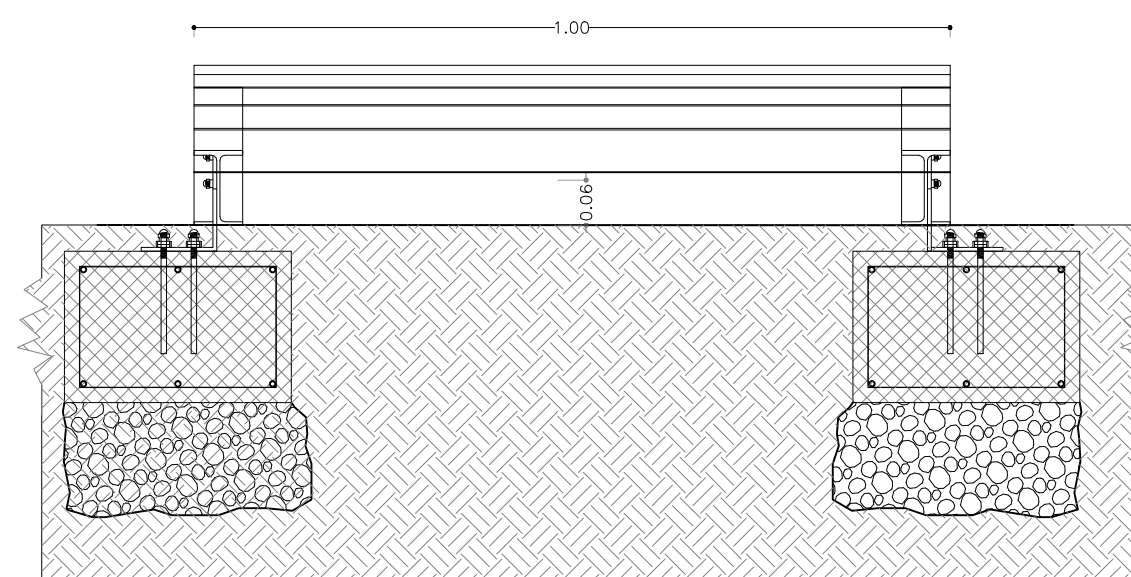
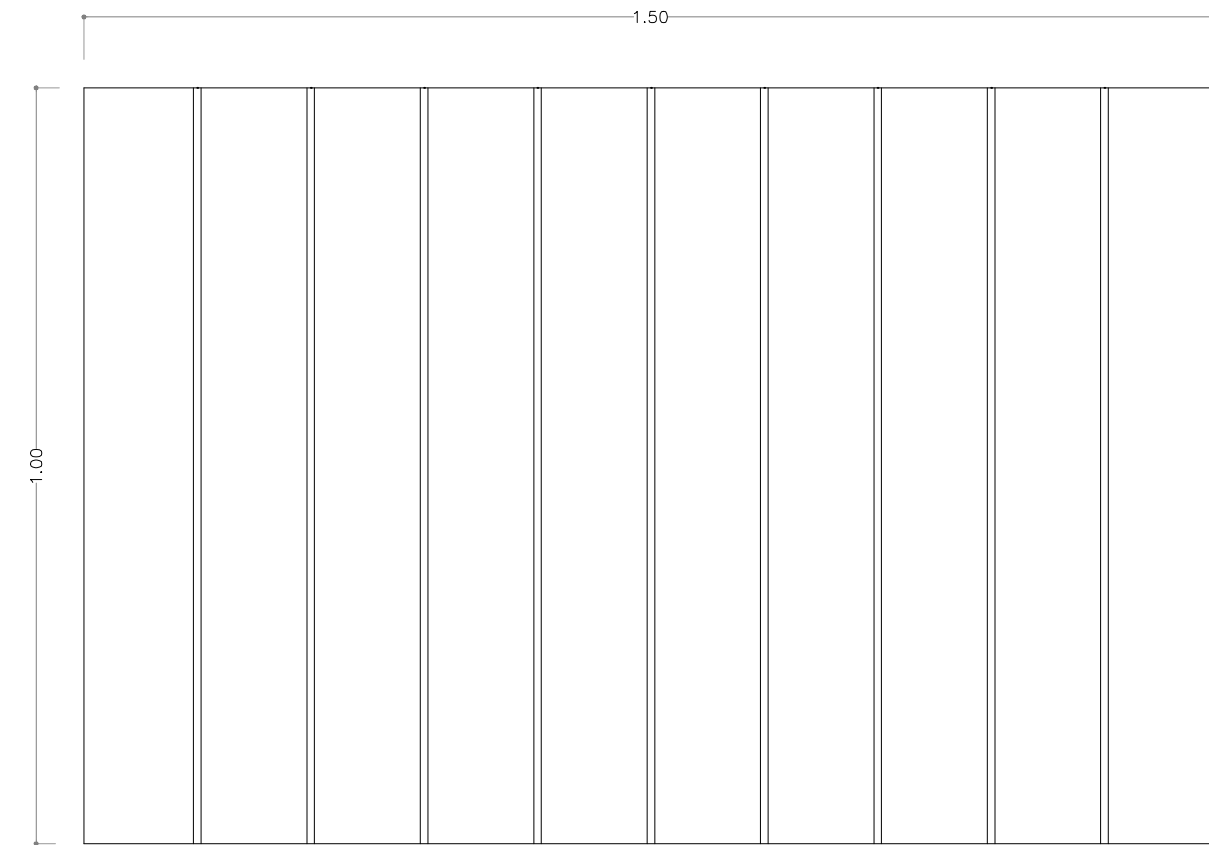

## Sezione AA'

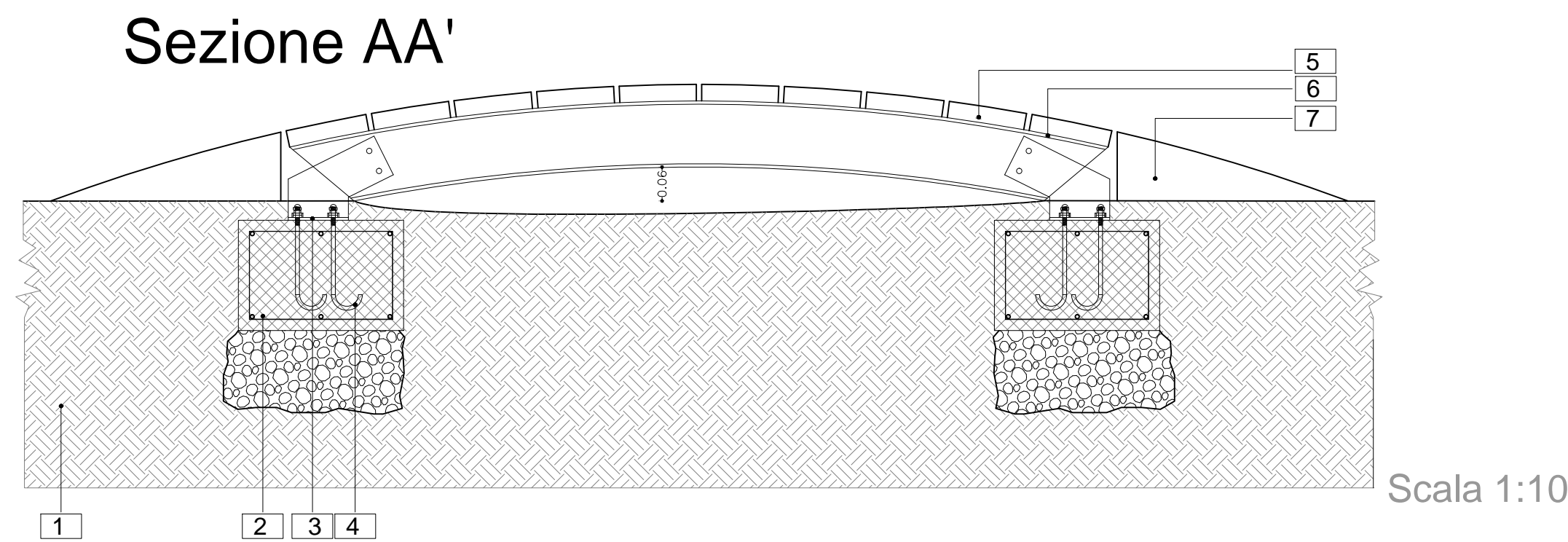

Scala 1:10

# PARTICOLARE PONTE DI ATTRAVERSAMENTO

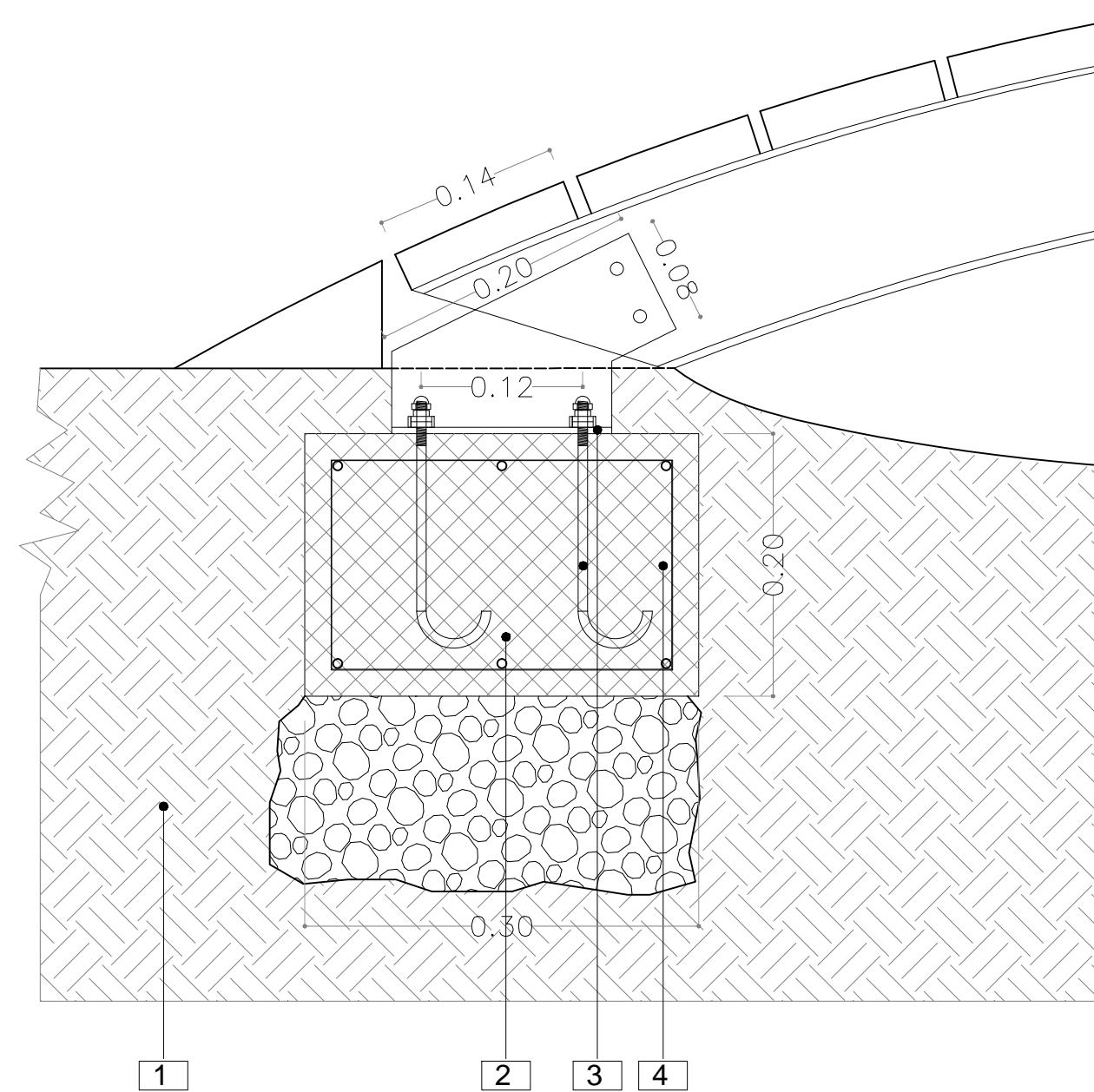

Scala 1:5

- LEGENDA
- 1) TERRENO
  - 2) FONDAZIONE IN C.A. PREFABBRICATA E POSATA IN OPERA (20 X 30 X 30)
  - 3) CONTROPIASTRA FISSATA MEDIANTE PERNI IN ACCIAIO ALLA BASE FONDALE
  - 4) TIRAFONDI ANNEGATI NEL PLINTO IN C.A.
  - 5) LISTELLI IN LEGNO DI LARICE AUTOCLAVATO SPESSORE 4 cm
  - 6) TRAVE IPE 120 IN CORTEN
  - 7) PIASTRA DI FISSAGGIO DELLE IPE
  - 8) LISTELLO DI RACCORDO TERRENO-PONTE DI ATTRAVERSAMENTO



## REGIONE ABRUZZO

PROGETTO

"INTERVENTI PER LA TUTELA E VALORIZZAZIONE DI AREE DI ATTRAZIONE NATURALE DI RILEVANZA STRATEGICA - RISERVE NATURALI DI RIPARI DI GIOBBE E PUNTA DELL'ACQUABELLA"  
 POR FERS Abruzzo 2014-2020  
 ASSE VI - Tutela e valorizzazione delle risorse naturali e culturali  
 LINEA DI AZIONE 6.6.1 "Interventi per la tutela e valorizzazione di aree di attrazione naturale di rilevanza strategica (aree protette in ambito terrestre e marino, paesaggi tutelati) tali da consolidare e promuovere processi di sviluppo"  
 CUP: H76J17000140006 - CIG: .....

**PROGETTO DEFINITIVO / ESECUTIVO**



COMMITTENTE

**Comune di Ortona (CH)**

GRUPPO DI PROGETTAZIONE

PROGETTISTA INCARICATO:  
**Arch. Claudio Angelucci**  
Via C. De Ritis, n.15 - 66026 Ortona (CH)  
 Tel. 3205772891 claudioangelucciark@gmail.com

COLLABORATORI:  
 Arch. Gianluca Buzzelli  
 Dott. Arch. Claudia Daluiso  
 Dott. Arch. Matteo Cascini

IL PROGETTISTA INCARICATO



DATA: 25.05.2017

DWG: .....

DESCRIZIONE: **DETTAGLI\_PONTECELLI**

DATABASE: .02\_PUB\_17\_002\_RIPAR

SCALA: 1: 10/5

TAV NR: **13**

REVISIONI E AUTORIZZAZIONI

Revisione n°	Data	Descrizione	Disegnato	Verificato	Approvato
			CD	CA	CA

RUP: Geom. Americo Di Nicolantonio

VALIDAZIONE DEL .....

All rights reserved